

2 Détail Faîtage-
Ech : 1 : 20

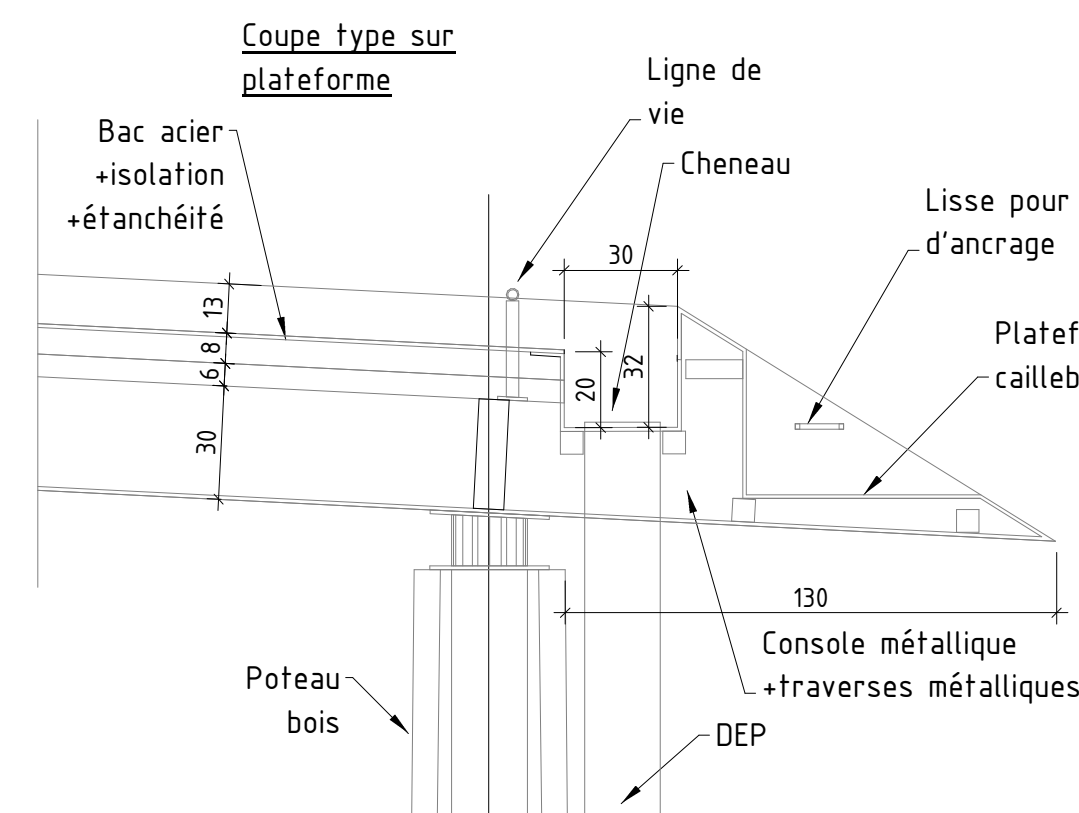

3 Détail Plateforme-
Ech : 1 : 20

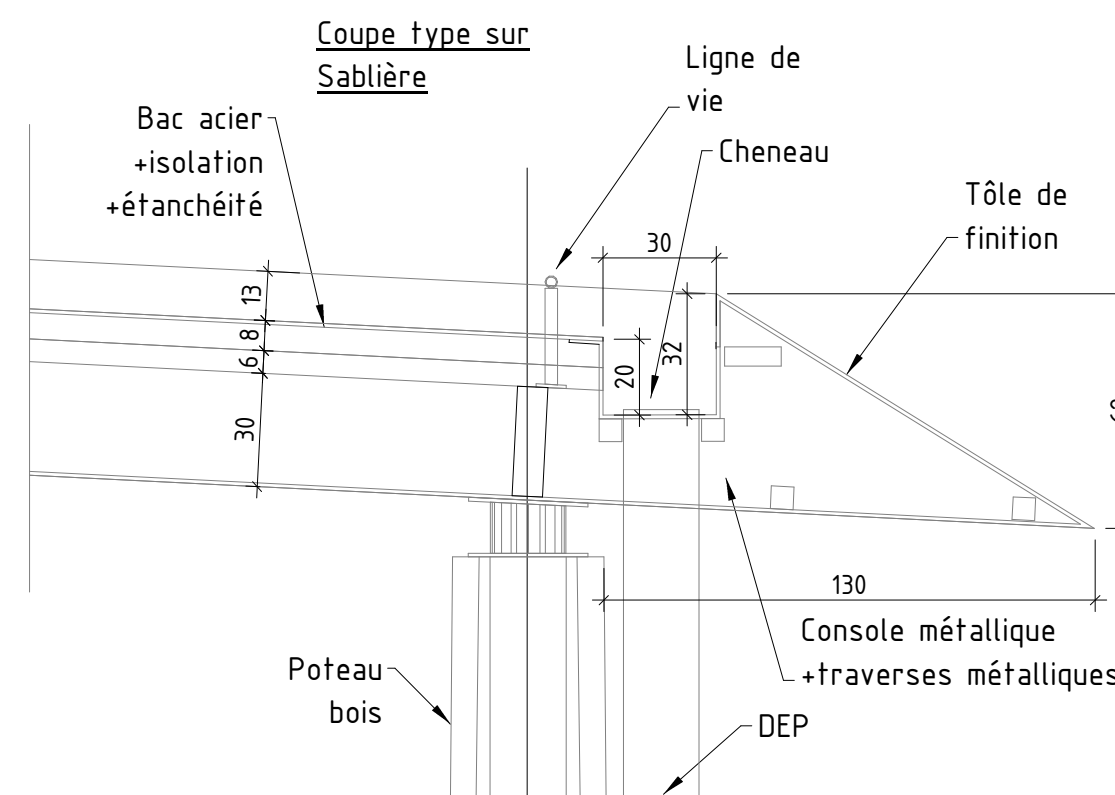

4 Détail Sablière-
Ech : 1 : 20

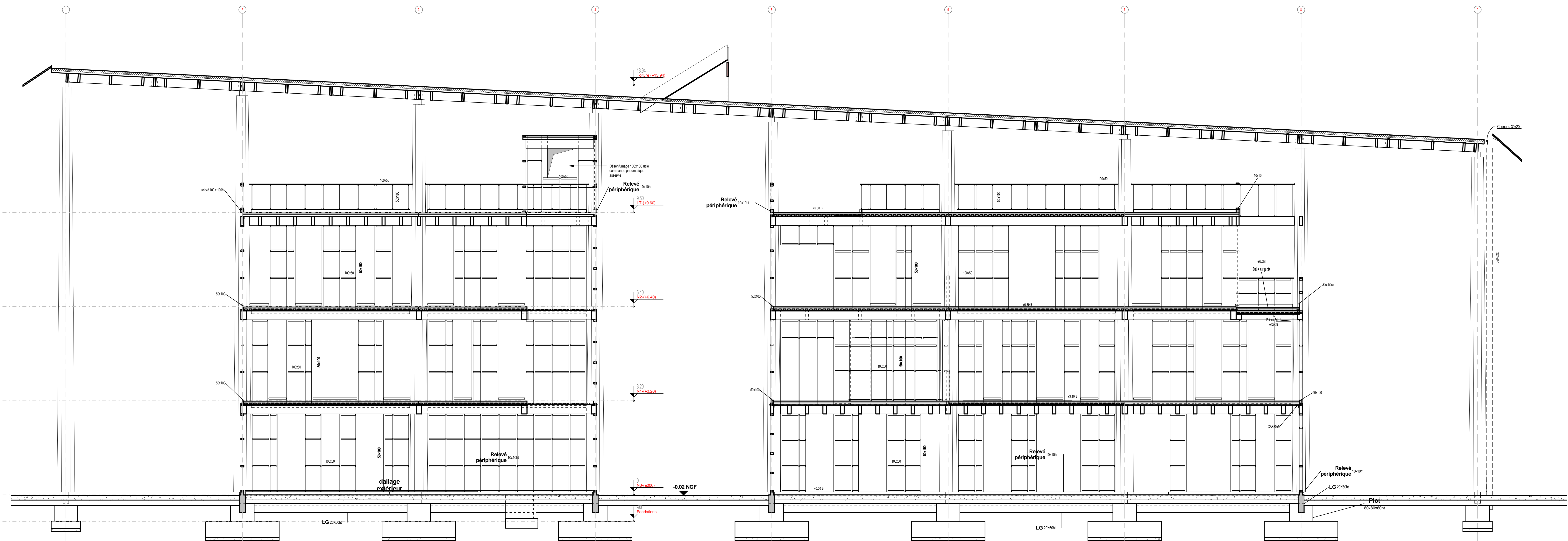

1 Coupe 1
Ech : 1 : 50

MATRISE D'OEUVRE:
Architecte mandataire : Cabinet d'Architecture Daniel GRATIN
2 rue Desbassades, 97300 Cayenne
tel 0594 33 23 49 fax 0594 37 87 49 mail: daniel.gratin@orange.fr
Atelier de montage : ATELIER D'ARCHITECTURE HUBERT ARCHITECTURE
30 rue Alfred Dumont 97400 Toulon
tel 05 01 51 15 12 fax 05 01 51 15 12
1 - Bureau d'étude structure, études, permis, suivi technique, suivi administratif : BETEM INGENIERIE
2 - Bureau d'étude structure, permis, suivi technique, suivi administratif : TOSSIERE & ASSOCIES
16 chemin du Marais 97400 Toulon
tel 05 01 25 53 19 fax 05 01 52 74 23

BATIMENT DE L'ADMINISTRATION - UNIVERSITE DE GUYANE - CAYENNE

MATRISE D'OUVRAGE : MENER
Ministère de l'Éducation Nationale de l'Enseignement Supérieur et de la Recherche
MATRISE D'OUVRAGE CLOQUE : DEVAL Guyane
rue du Vieux Port - CS 70003 - 97300 Cayenne Cedex

Coupe 1

Ech: Comme indiqué

0 A0

juil. 2017

BETEM INGENIERIE

31 rue, Carrière - Rue de l'Industrie
97300 Cayenne
tel: 0594 33 23 49

STR06

0 A0

juil. 2017